Hôtel Avantici

Crédit photo : facade (julie smett)

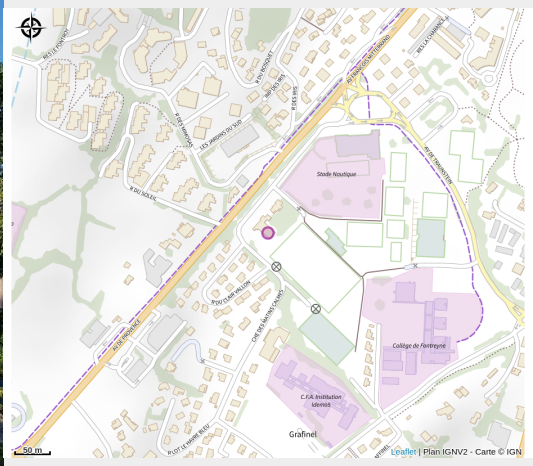

Sur la Route Napoléon, à 10min du centre-ville, de l'Aérodrome de Gap-Tallard et du Golf de Bayard, un havre de paix dans un écrin de verdure où calme et convivialité règnent. Chambres spacieuses, confortables et lumineuses. Bar-Terrasse, local vélo

Infos pratiques

Categorie : Hébergements

Description

Grand confort au cœur d'un jardin verdoyant et fleuri pour un séjour inoubliable dans la région.
Un véritable havre de paix dans un écrin de verdure à quelques minutes du centre-ville. Nos chambres confortables et spacieuses offrent une vue sur la terrasse ensoleillée ou le jardin fleuri. Elles sont insonorisées et comprennent une télévision à écrans plats recevant des chaînes du satellite ainsi qu'un plateau courtoisie. Le matin, vous pourrez déguster un petit-déjeuner buffet à volonté composé de viennoiseries fraîches, de produits régionaux et de qualité. Profitez aussi du bar de l'Avantici ou allez dîner dans notre restaurant situé à 700 mètres pour prolonger l'expérience...

Situation géographique

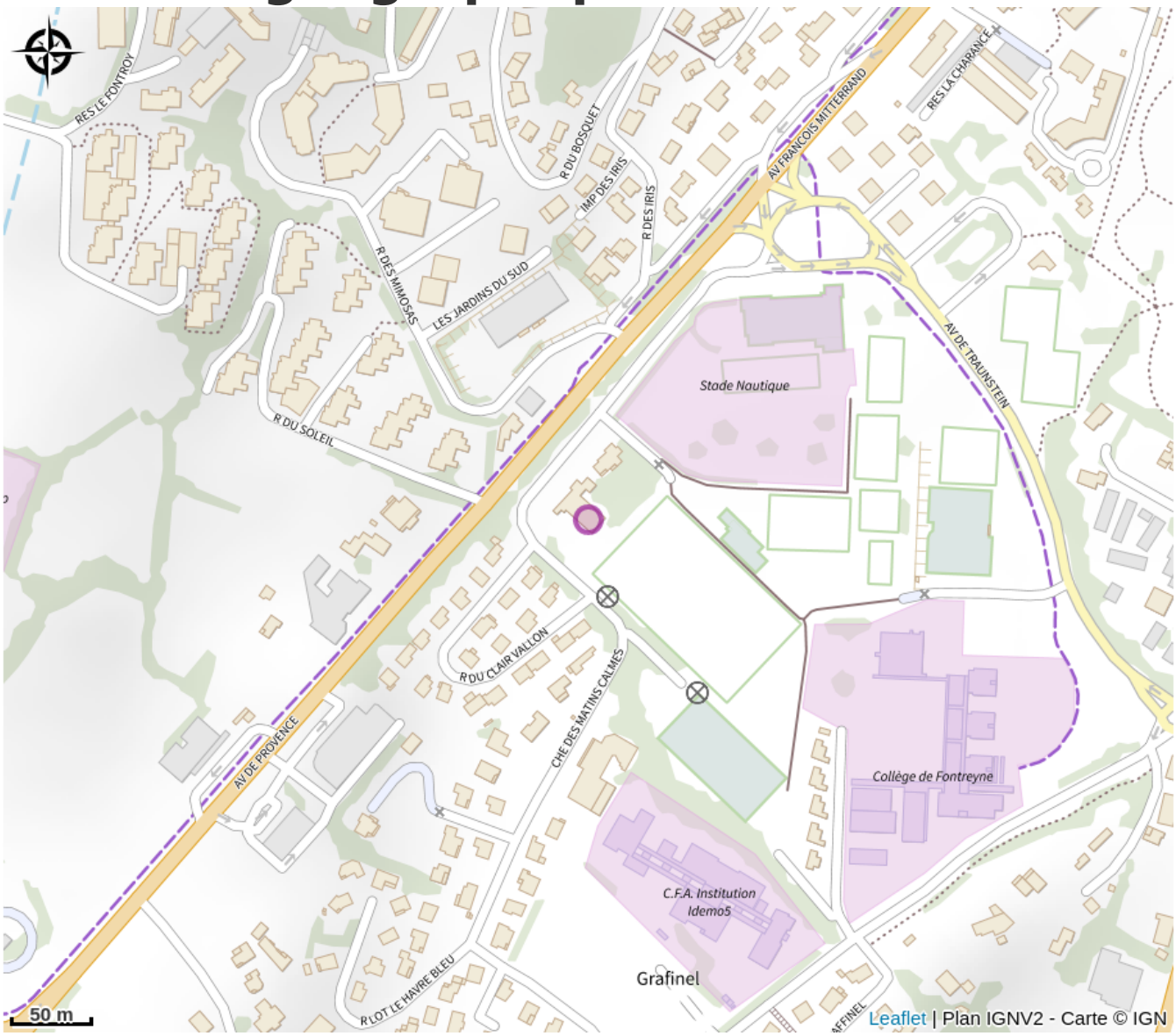

Toutes les infos pratiques

Informations pratiques

Ouverture:
Toute l'année.
Lundi, Mardi, Mercredi, Jeudi, Vendredi : 14h à 21h, 07h à 12h
Samedi, Dimanche : 14h à 21h, 07h30 à 12h
Check-in: 16h
Check-out 12h.

Tarifs:
Chambre single : à partir de 59 €.

Chambre Single, Double (grand lit ou 2 lits simples), Triple (1 grand lit + 1 lit simple ou 3 lits simples) et Familiale (1 lit double et 2 lits simples) à partir de 48.50€
Lit d'appoint : 15 €/jour.

Modes de paiement:
American Express, Carte bancaire/crédit, Carte JCB, Chèque-Vacances Classic, Diners Club, Espèces, Virement

Services:
Animaux acceptés, Animaux avec supplément, Accès Internet Wifi

Fiche mise à jour par Office de Tourisme Gap Tallard Vallées le 22/04/2024

Contact

5 chemin des Matins Calmes
05000 Gap
Tél. 04 92 51 57 82
contact@avantici-citotel.com
http://www.avantici-citotel.com

Source

Apidae

http://www.apidae-tourisme.com