Course d'orientation de la Draye

Embrunais



La Draye et le Mont Guillaume en toile de fond (©Serre-Ponçon)

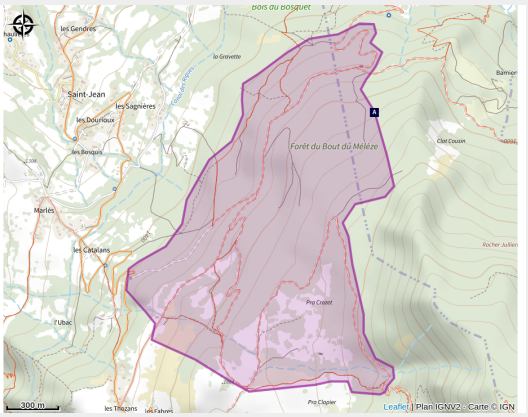

En famille ou entre amis, venez tester votre sens de l'orientation lors de la course d'orientation de la Draye.

Infos pratiques

Pratique : Course d'orientation

Thèmes : Faune, Flore, Pastoralisme

Description

Au total, quatre niveaux de difficulté différents permettent de satisfaire les plus jeunes et les plus sportifs.

Situation géographique

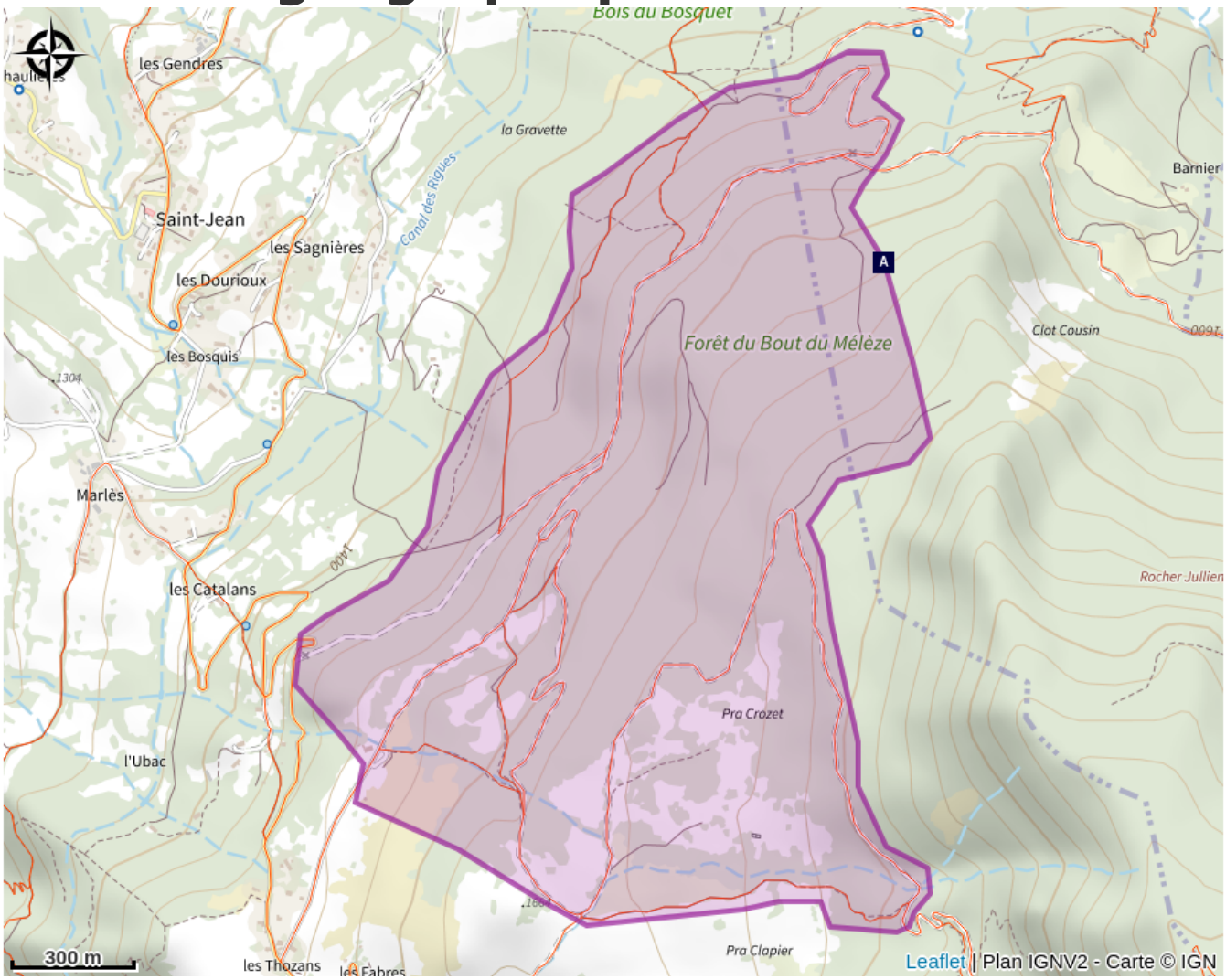

Le belvédère Plat d'Aiguille (A)

Le mélèze (B)

Toutes les informations pratiques

⚠ Recommandations

Les cartes sont disponibles dans nos offices de tourisme et au gite de la Draye ou directement imprimables depuis la page du niveau associé.

Lieux de renseignement

Bureau d'Information Touristique de Chorges
Grand rue, 05230 Chorges

chorges@serreponcon-tourisme.com
Tel : 0492506425
https://www.serreponcon.com

Bureau d'Information Touristique de Savines-le-Lac
9 Avenue de la Combe d'Or, 05160 Savines-le-Lac



savineslelac@serreponcon-tourisme.com
Tel : 0492443100
https://www.serreponcon-tourisme.com/

Bureau d'Information Touristique Embrun
Place Général Dosse - BP 49, 05202 Embrun



embrun@serreponcon-tourisme.com
Tel : 0492437272
https://www.serreponcon-tourisme.com/

Sur votre route...

Le belvédère Plat d'Aiguille (A)

Du belvédère de Plat d'aiguille, la vue porte sur tout le Pays de Serre-Ponçon, marqué une riche histoire. Il est possible de reconnaitre la richesse du patrimoine culturel et naturel de ce territoire. Plusieurs étages de végétations existent et sont influencés par des facteurs naturels et anthropiques (intervention de l'Homme). Les montagnes ont subi de nombreuses transformations selon les époques, ce qui explique les lois qui l'encadrent actuellement. Ainsi, la loi montagne (1985) apporte une nouvelle structuration afin de moderniser, de développer et de protéger les territoires de montagne.

Le mélèze (B)

Les Hautes-Alpes offrent toutes les conditions de développement du mélèze et héberge la moitié du mélezin français. Le mélèze a besoin de terrains dégagés et ensoleillé et colonise les parcelles abandonnées : c'est une essence « pionnière ». Il peut vivre 500 ans et est le seul résineux qui perd ses aiguilles. Son bois imputrescible permet de fabriquer goutières, fontaines et bardeaux. Sa résistance est idéale pour les charpentes et sa couleur est appréciée aussi en menuiserie.